UCHWAŁA NR LXVIII/655/23
RADY MIEJSKIEJ W CZERWIONCE-LESZCZYNACH

z dnia 22 września 2023 r.

w sprawie przystąpienia do sporządzenia miejscowego planu zagospodarowania przestrzennego Gminy i Miasta Czerwionka-Leszczyny obejmującego obszar położony na północ od ulicy Mikołowskiej w obrębie Przegędza

Na podstawie art. 18 ust. 2 pkt 15 ustawy z dnia 8 marca 1990 r. o samorządzie gminnym (tekst jednolity Dz. U. z 2023 r. poz. 40 z późn. zm.), art. 14 ust. 1, 2 i 4 ustawy z dnia 27 marca 2003 roku o planowaniu i zagospodarowaniu przestrzennym (tekst jednolity Dz. U. z 2023 r. poz. 977 z późn. zm.), na wniosek Burmistrza Gminy i Miasta Czerwionka-Leszczyny

Rada Miejska w Czerwionce-Leszczynach
uchwala:

§ 1.

Przystępuje się do sporządzenia miejscowego planu zagospodarowania przestrzennego Gminy i Miasta Czerwionka-Leszczyny obejmującego obszar położony na północ od ulicy Mikołowskiej w obrębie Przegędza.

§ 2.

Granice obszaru objętego planem miejscowym oznaczono na załączniku graficznym stanowiącym integralną część uchwały.

§ 3.

Wykonanie uchwały powierza się Burmistrzowi Gminy i Miasta Czerwionka-Leszczyny.

§ 4.

Uchwała wchodzi w życie z dniem podjęcia.

Przewodniczący Rady
Miejskiej

Bernard Strzoda

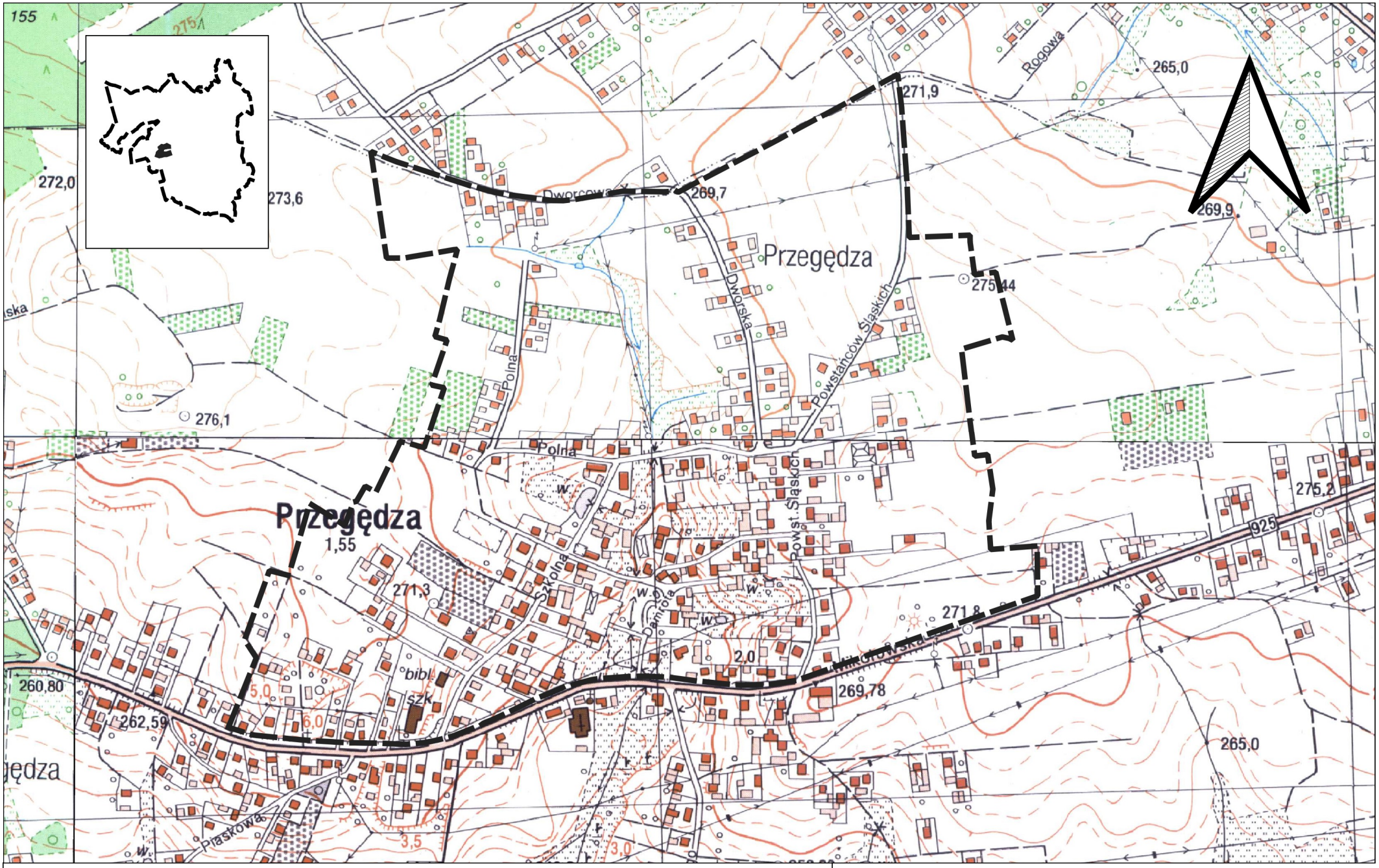

Legenda

Obszar objęty opracowaniem miejscowego planu zagospodarowania przestrzennego Gminy i Miasta Czerwionka-Leszczyny obejmujący obszar położony na północ od ulicy Mikołowskiej w obrębie Przegędza

200 0 200 400 m