UCHWAŁA NR LIV/517/22
RADY MIEJSKIEJ W CZERWIONCE-LESZCZYNACH

z dnia 26 sierpnia 2022 r.

w sprawie przystąpienia do sporządzenia miejscowego planu zagospodarowania przestrzennego Gminy i Miasta Czerwionka-Leszczyny obejmującego obszar w rejonie ulicy Zabrzańskiej w obrębie Dębieńsko

Na podstawie art. 18 ust. 2 pkt 15 ustawy z dnia 8 marca 1990 r. o samorządzie gminnym (tekst jednolity Dz. U. z 2022 r. poz. 559 z późn. zm.), art. 14 ust. 1, 2 i 4 ustawy z dnia 27 marca 2003 roku o planowaniu i zagospodarowaniu przestrzennym (tekst jednolity Dz. U. z 2022 r. poz. 503), na wniosek Burmistrza Gminy i Miasta Czerwionka-Leszczyny

Rada Miejska w Czerwionce-Leszczynach
uchwala:

§ 1.

Przystępuje się do sporządzenia miejscowego planu zagospodarowania przestrzennego Gminy i Miasta Czerwionka-Leszczyny obejmującego obszar w rejonie ulicy Zabrzańskiej w obrębie Dębieńsko.

§ 2.

Granice obszaru objętego planem miejscowym oznaczono na załączniku graficznym stanowiącym integralną część uchwały.

§ 3.

Uchyla się uchwałę Nr XLIX/475/22 Rady Miejskiej w Czerwionce-Leszczynach z dnia 29 kwietnia 2022 r. w sprawie sporządzenia miejscowego planu zagospodarowania przestrzennego Gminy i Miasta Czerwionka-Leszczyny obejmującego obszar w rejonie ulicy Borowej w obrębie Dębieńsko.

§ 4.

Wykonanie uchwały powierza się Burmistrzowi Gminy i Miasta Czerwionka-Leszczyny.

§ 5.

Uchwała wchodzi w życie z dniem podjęcia.

Przewodniczący Rady
Miejskiej

Bernard Strzoda

Załącznik do uchwały Nr LIV/517/22
Rady Miejskiej w Czerwionce-Leszczynach
z dnia 26 sierpnia 2022 r.

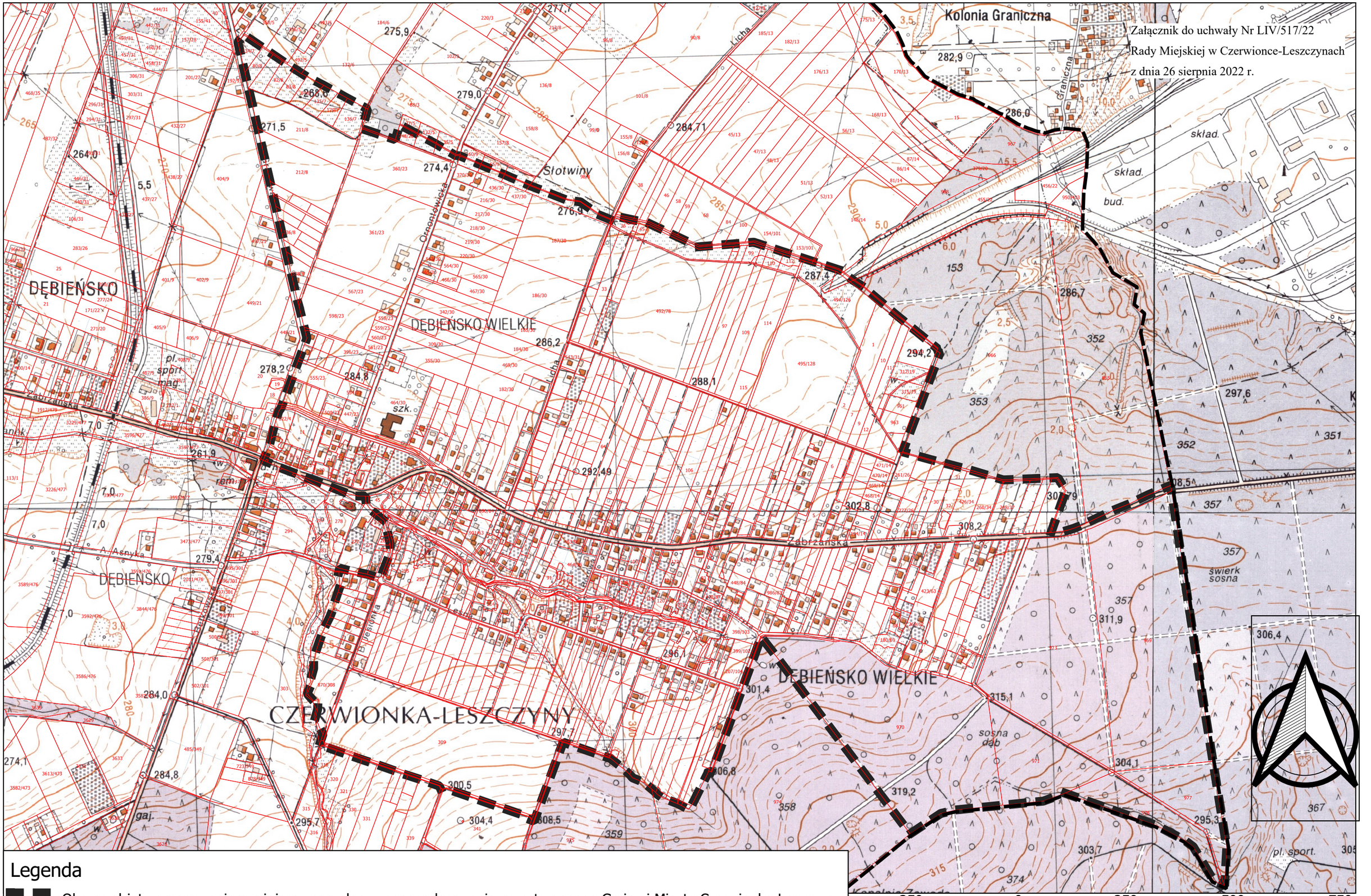

Legenda

Obszar objęty opracowaniem miejscowego planu zagospodarowania przestrzennego Gminy i Miasta Czerwionka-Leszczyny w rejonie ulicy Zabrzańskiej obrębie Dębieńsko